

ESPAÇADOR LOSANGULAR 35 KV COM GARRAS

Leia atentamente as instruções a seguir e certifique-se que entendeu tudo antes de iniciar a aplicação do produto.

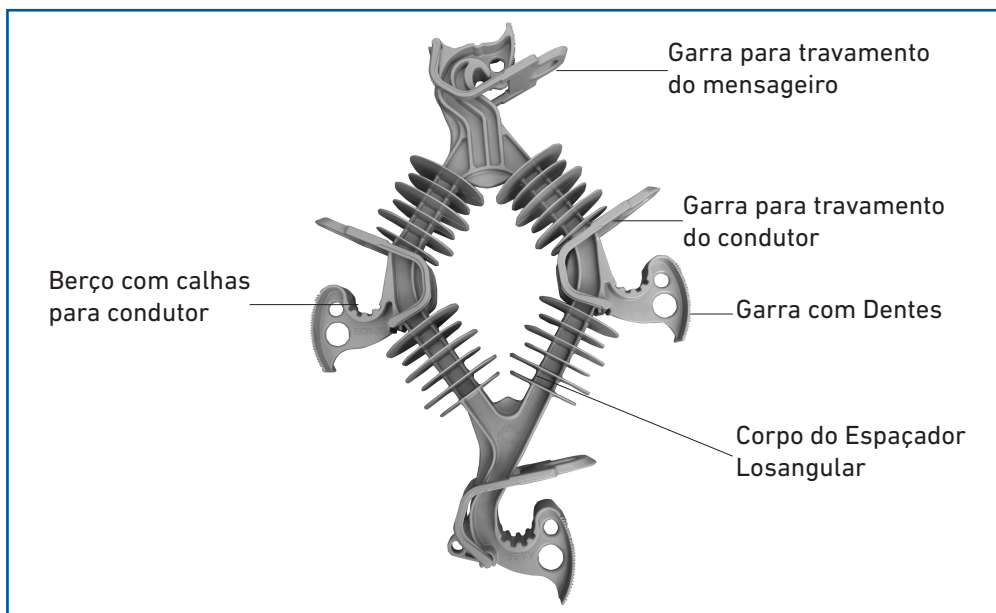

1. Posicione o Espaçador entre o feixe de cabos alinhado com o mensageiro. Tenha certeza que as garras estão totalmente abertas.

Nota: As garras ficam na posição aberta sem ser necessário qualquer assistência. (Figura 1)



Figura 1

2. Vire o Espaçador e posicione o berço superior no cabo mensageiro. (a garra deve ser posicionada para frente, conforme mostra a foto). Posicione os condutores cobertos em seus respectivos berços. (Figura 2).

Nota: Se o Espaçador estiver sendo instalado em uma estrutura com braço antibalço, encaixe o braço antibalço e seu pino no furo próximo ao berço inferior e instale a garra superior no estribo do braço "L".



Figura 2

3. Utilizando apenas as mãos, aplique as garras no mensageiro e nos condutores engatando-as nos dentes existentes no Espaçador. (Figura 3)

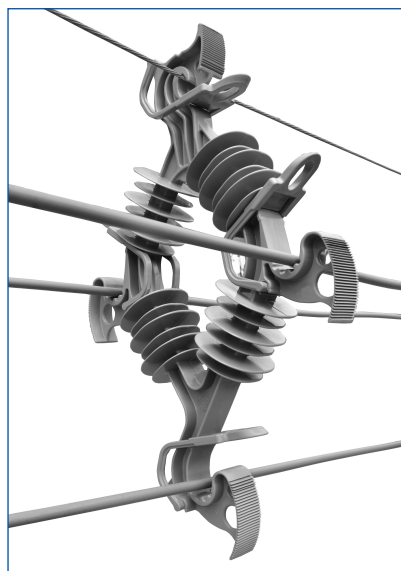

Figura 3

4. Caso seja necessário apertos adicionais na instalação, use uma chave de fenda para vencer mais 1 ou 2 dentes no máximo. ESTA OPERAÇÃO DEVE SER FEITA COM CUIDADO PARA NÃO DANIFICAR O BRAÇO DO ESPAÇADOR. (Figura 4)

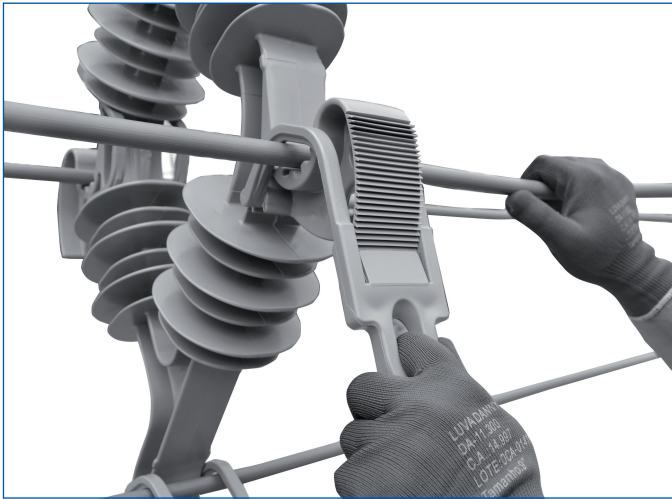

Figura 4

5. Espaçador totalmente instalado. (Figura 5)

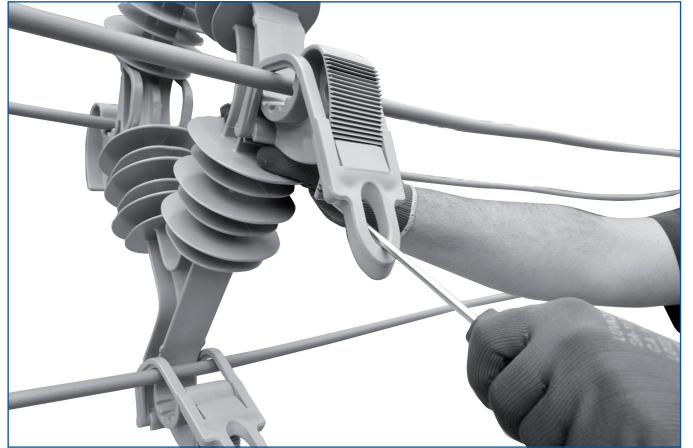

Figura 5

CONSIDERAÇÕES DE SEGURANÇA

Este manual de instalação não foi elaborado para substituir as normas de construção ou de segurança de nenhuma companhia. Ele é fornecido somente para ilustrar um método de instalação que seja seguro para o pessoal. O não seguimento deste procedimento poderá resultar em danos corporais.

Quando se realizarem trabalhos em área de linhas energizadas, deve-se ter muito cuidado para evitar o contato acidental com as mesmas.

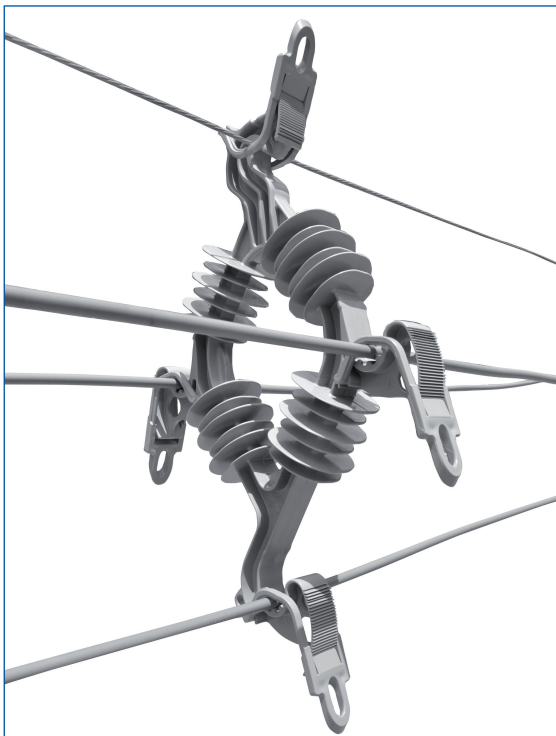
Para obter um serviço adequado e conseguir o nível necessário de garantia do pessoal, assegure-se de escolher o produto correto antes de sua instalação no campo.

Este produto deve ser instalado somente por pessoas devidamente qualificadas e que estejam completamente familiarizadas e capacitadas para isto.



PLP - Produtos para Linhas Preformados Ltda.

Av. Tenente Marques, 1112 - E. M. Cajamar (Polvilho)

CEP 07790-260 - Cajamar - SP - Brasil

Tel. (11) 4448-8000 | Fax (11) 4448-8080

E-mail: plp@plp.com.br | www.plp.com.br