



Nos casos que o ângulo de deflexão variar entre 20 a 0 , deve-se passar o fio por dentro, contornando a roldana e aplicar o Laço Preformado.



Figura 1



Figura 2

SIT A OES NO MAIS:

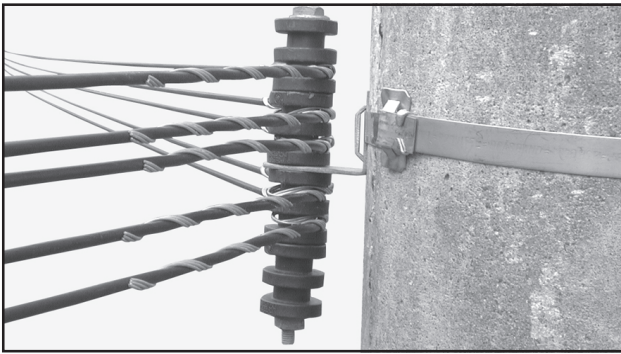

Figura

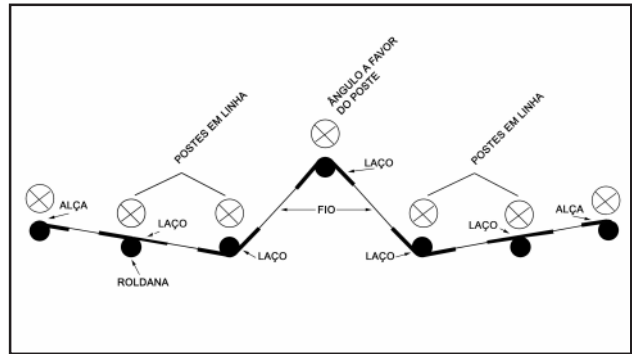
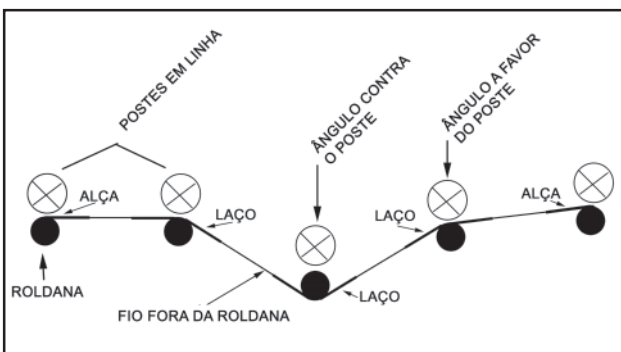

Figura 4

## ECOMEN A ES GE AIS

As formas e dimensões dos materiais Preformados são extremamente importantes para sua aplicação e desempenho.

Portanto, recomendamos:

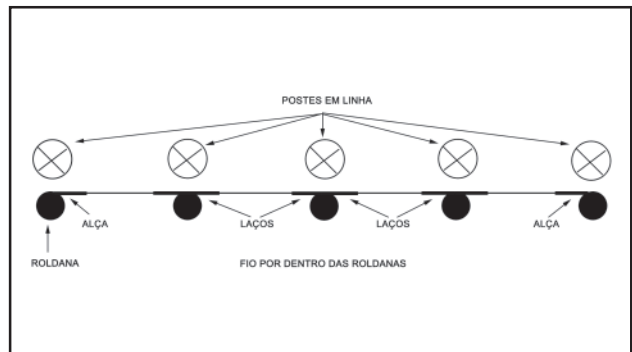
- armazenar os materiais Preformados em sua embalagem original.
- não se deve jogar ou pisar no Preformado e nem molhá-lo antes da sua aplicação.
- as características do fio e do Preformado devem ser sempre compatíveis.

Consulte nossa equipe de engenheiros especializados e nosso Catálogo Geral de Preformados, para quaisquer esclarecimentos de eventuais dúvidas.



PLP - Produtos para Linhas Preformados Ltda.

Av. Tenente Marques, 1112 - E. M. Cajamar (Polvilho)  
 CEP 07770-000 - Cajamar - SP - Brasil  
 Tel. (11) 4448-8000 - Fax (11) 4448-8080  
 E-mail: plp@plp.com.br .plp.com.br