

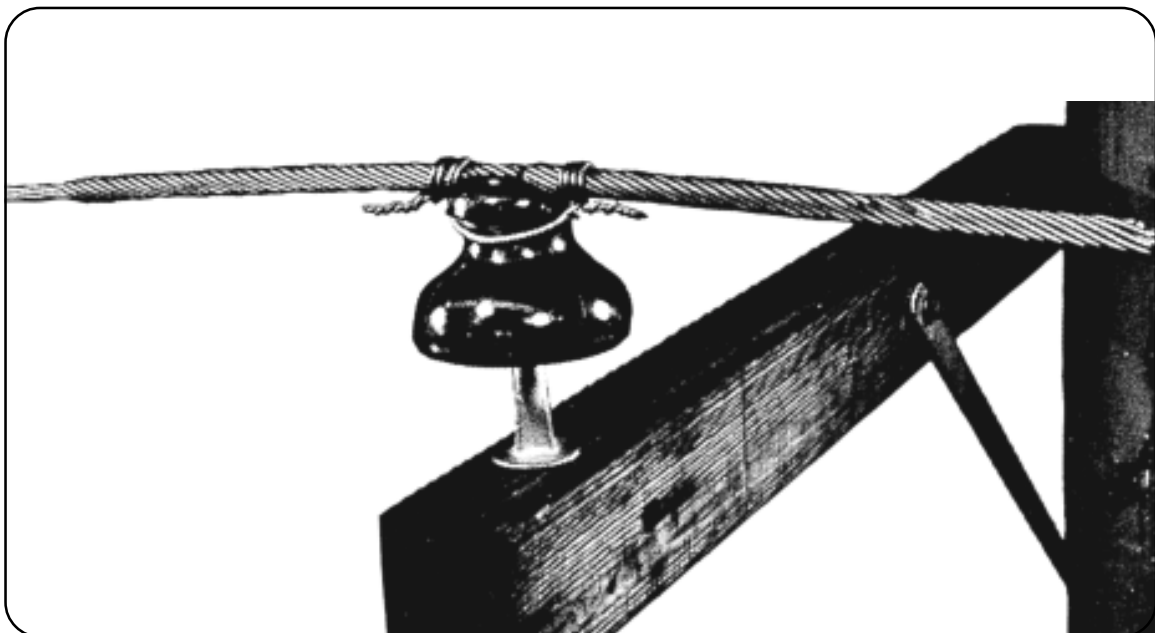

## Protetor de Linha Preformado

Leia atentamente as instruções a seguir e certifique-se que entendeu tudo antes de iniciar a aplicação do produto.

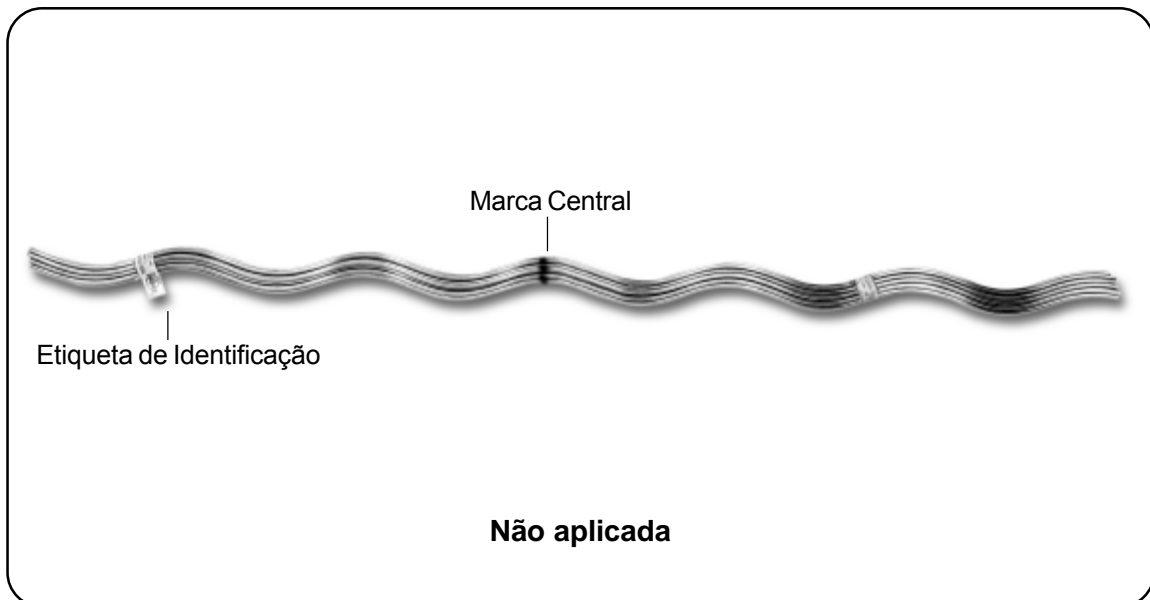

**Aplicado**

## PROTETOR DE LINHA PREFORMADO



**1.** Separe metade das varetas e forme um subconjunto girando-as no seu próprio sentido de encordoamento. Proceda da mesma forma para o outro subconjunto.



**2.** Faça coincidir as marcas centrais dos subconjuntos com o ponto de suspensão ou com o ponto escolhido para aplicação do grampo de linha viva.



**3.** Aplique os subconjuntos e certifique-se de que todas as varetas estejam bem aplicadas em suas extremidades.

### RECOMENDAÇÕES GERAIS

As formas e dimensões dos materiais Preformados são extremamente importantes para a sua aplicação e desempenho.

Portanto, recomendamos:

- armazenar os materiais Preformados em sua embalagem original.
- não deixar o Preformado solto ou espalhado.
- não se deve jogar ou pisar no Preformado e nem molhá-lo antes da sua aplicação.
- as características do cabo e do Preformado devem ser sempre compatíveis e ter o mesmo sentido de encordoamento.

Consulte nossa equipe de engenheiros especializados e nosso Catálogo Geral de Preformados, para quaisquer esclarecimentos de eventuais dúvidas.



**PLP - Produtos para Linhas Preformados Ltda.**

Av. Tenente Marques, 1112 - E. M. Cajamar  
CEP 07790-260 - Cajamar - SP - Brasil  
Tel. (11) 4448-8000 - Fax (11) 4448-8080  
E-mail: [plp@plp.com.br](mailto:plp@plp.com.br) - [www.plp.com.br](http://www.plp.com.br)