

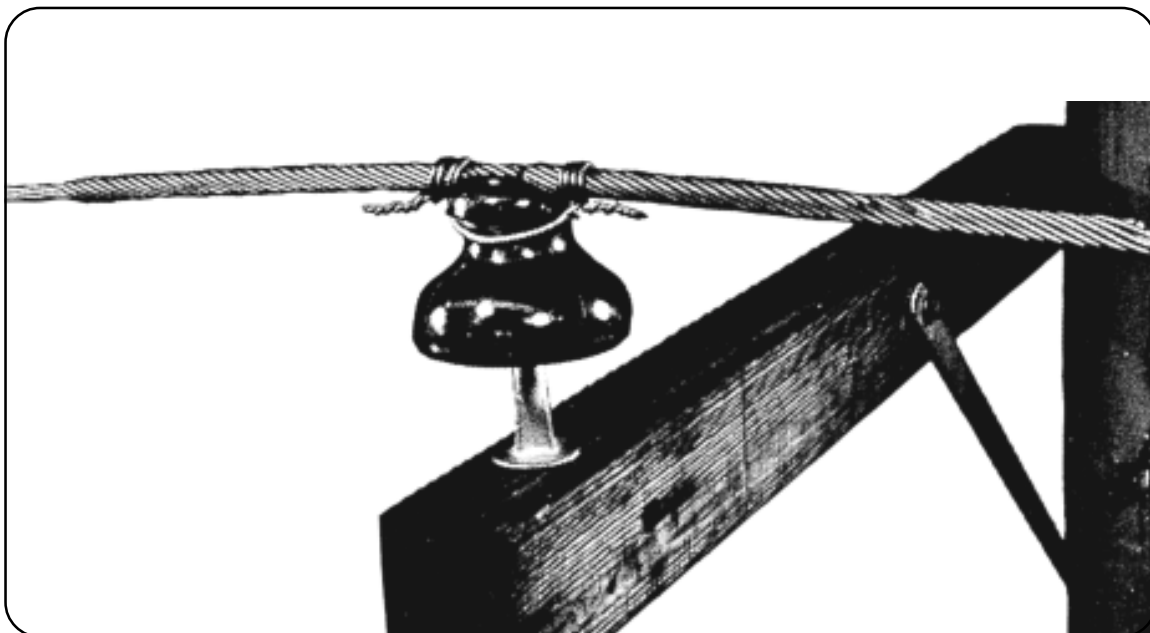

Protetor de Linha Preformado

Leia atentamente as instruções a seguir e certifique-se que entendeu tudo antes de iniciar a aplicação do produto.

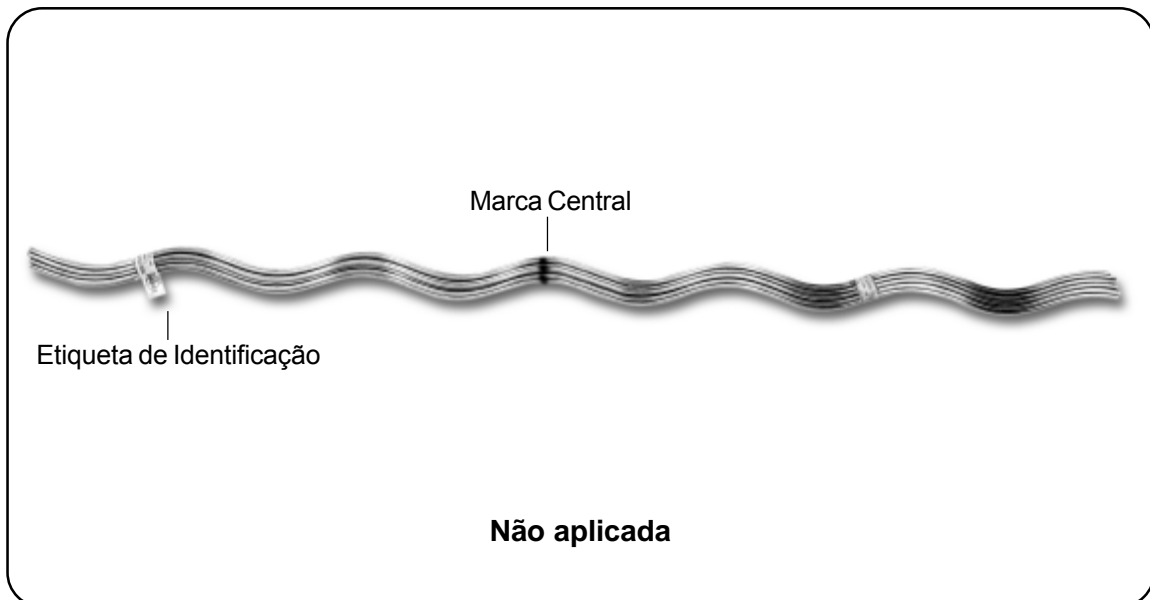

Aplicado

PROTETOR DE LINHA PREFORMADO



1. Separe metade das varetas e forme um subconjunto girando-as no seu próprio sentido de encordoamento. Proceda da mesma forma para o outro subconjunto.



2. Faça coincidir as marcas centrais dos subconjuntos com o ponto de suspensão ou com o ponto escolhido para aplicação do grampo de linha viva.



3. Aplique os subconjuntos e certifique-se de que todas as varetas estejam bem aplicadas em suas extremidades.

RECOMENDAÇÕES GERAIS

As formas e dimensões dos materiais Preformados são extremamente importantes para a sua aplicação e desempenho.

Portanto, recomendamos:

- armazenar os materiais Preformados em sua embalagem original.
- não deixar o Preformado solto ou espalhado.
- não se deve jogar ou pisar no Preformado e nem molhá-lo antes da sua aplicação.
- as características do cabo e do Preformado devem ser sempre compatíveis e ter o mesmo sentido de encordoamento.

Consulte nossa equipe de engenheiros especializados e nosso Catálogo Geral de Preformados, para quaisquer esclarecimentos de eventuais dúvidas.



PLP - Produtos para Linhas Preformados Ltda.

Av. Tenente Marques, 1112 - E. M. Cajamar
CEP 07790-260 - Cajamar - SP - Brasil
Tel. (11) 4448-8000 - Fax (11) 4448-8080
E-mail: plp@plp.com.br - www.plp.com.br